Bevel Up
presentado por
NASTAD

www.bvlup.com

escanea el código para más información

VÁSTAGO RECTO DE VIDRIO

CRACK, COCAÍNA EN ROCA

Las rejillas de latón son las mejores. Pídalas con su SSP.

Si utiliza un depurador para una rejilla, el cobre (Chore Boy) es mejor que la estopa de acero, la cual puede romperse y quemarle la boca y la garganta cuando se calienta.

Quemar previamente su depurador para liberar humos tóxicos.

Si comparte pipa, utilice tu propia boquilla de goma (funda de bujía o gomas elásticas).

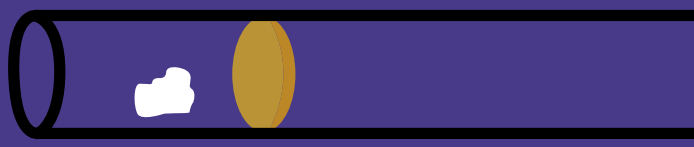

TRADUCIDO POR:

St. John's Community Health

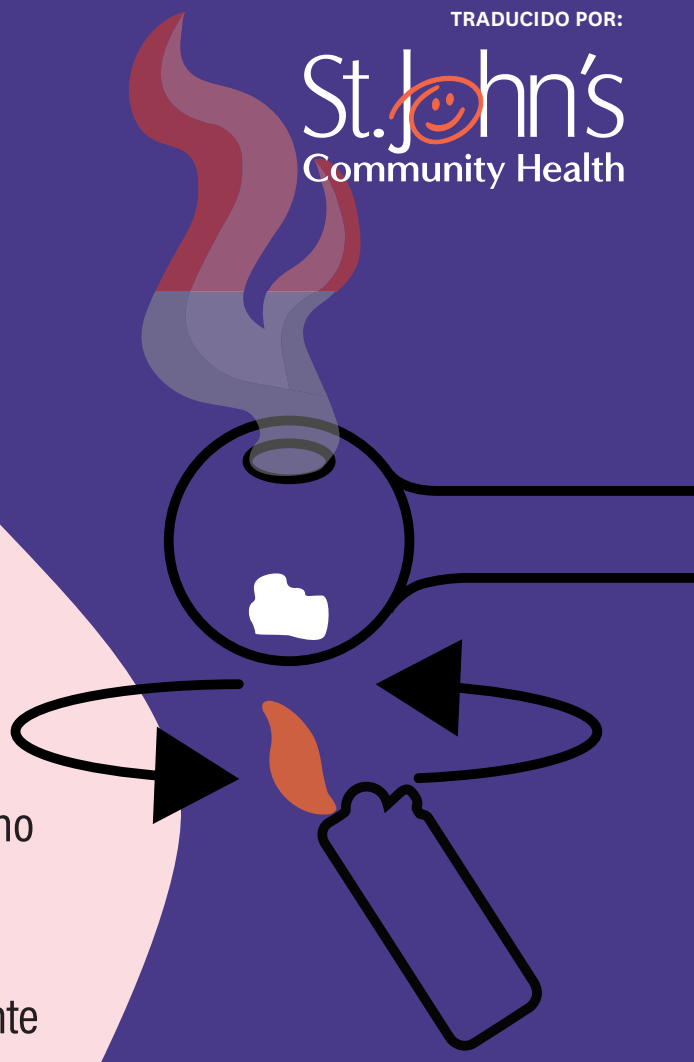

TUBO DE BURBUJAS DE VIDRIO

Inhale despacio y exhale rápido. Aguantar el golpe no le hará subir más, sino que dañará sus pulmones.

Caliente la pipa desde abajo y mantenga la llama en movimiento alrededor del recipiente para derretir la droga en lugar de quemarla. Esto ayuda a evitar que la tubería se agriete y desperdicia menos drogas.

SIGA LA CORRIENTE DE LAS VENAS

E INYECTE HACIA EL CORAZÓN

Inyecte siempre en una vena y nunca en una arteria.

Las venas están cerca de la superficie de la piel y son elásticas al tacto.

Las arterias están situadas a mayor profundidad en el cuerpo y no son tan visibles como las venas.

Si golpea una arteria, le dolerá y su sangre se verá espumosa.
Si esto ocurre, aplique presión sobre la herida y busque atención médica si la hemorragia no se detiene.

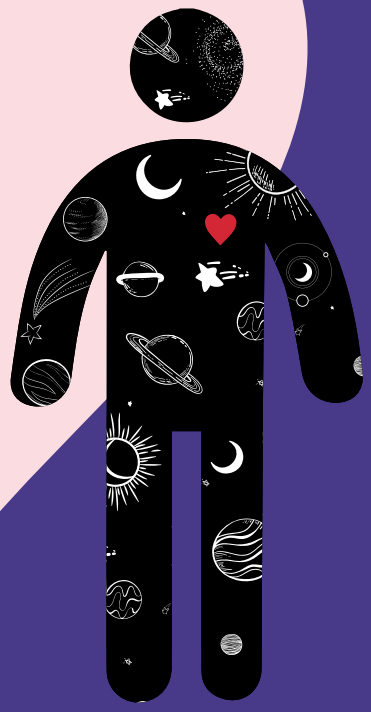

PRUEBE AMBOS BRAZOS

ANTES DE IR A LAS MANOS, MUÑECAS, PIES, INGLE Y CUELLO

Los brazos suelen tener tres venas accesibles. Para encontrar una vena, intente utilizar una ligadura suave o un torniquete.

Utilice un nudo corredizo para poder tirar fácilmente de la ligadura después de la inyección.

Si es posible, suelte la ligadura después de su registro (advertencia), pero antes de empujar para dar el pinchazo.

Si teme fallar el pinchazo cuando suelte la atadura, impulse su pinchazo despacio.

Pida a su SSP torniquetes y otros suministros.

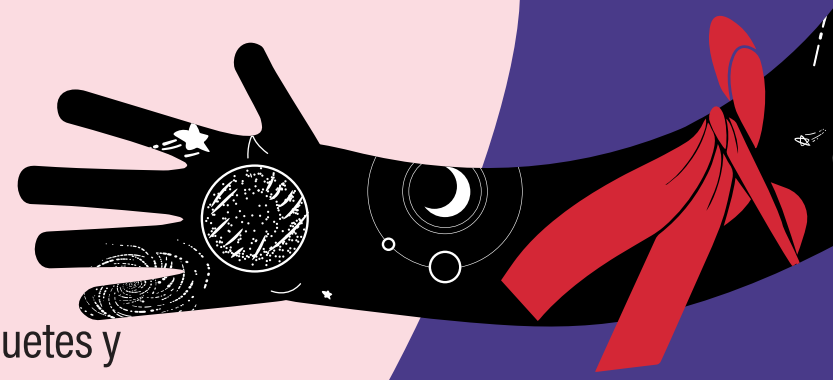

Bevel Up presentado por NASTAD

www.bvlup.com

escanea el código para más información

TRADUCIDO POR:

St. John's Community Health

BISEL HACIA ABAJO

EL BISEL ES EL BORDE INCLINADO EN LA PUNTA DE LA JERINGA

El único momento en que el bisel debe estar boca abajo es cuando se extrae del contenedor de mezclado.

Puede proteger el bisel utilizando un filtro de algodón.

Los filtros de algodón 100% son los mejores.

El bisel se desafila después de usarlo una sola vez.

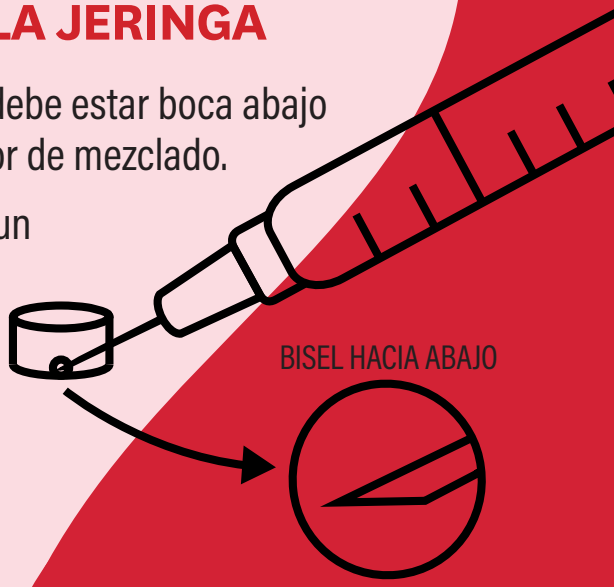

BISEL HACIA ARRIBA

Coloque la jeringa con el bisel hacia arriba para que la punta afilada pueda perforar la piel en primer lugar, facilitando el camino para el resto de la aguja.

escanea el código para más información

www.bvlup.com

Bevel Up presentado por NASTAD

TRADUCIDO POR:

St. John's Community Health

INHALACIÓN CON PAPEL ALUMINIO

PIEDRA/CRACK
FENTANILO
METANFETAMINA

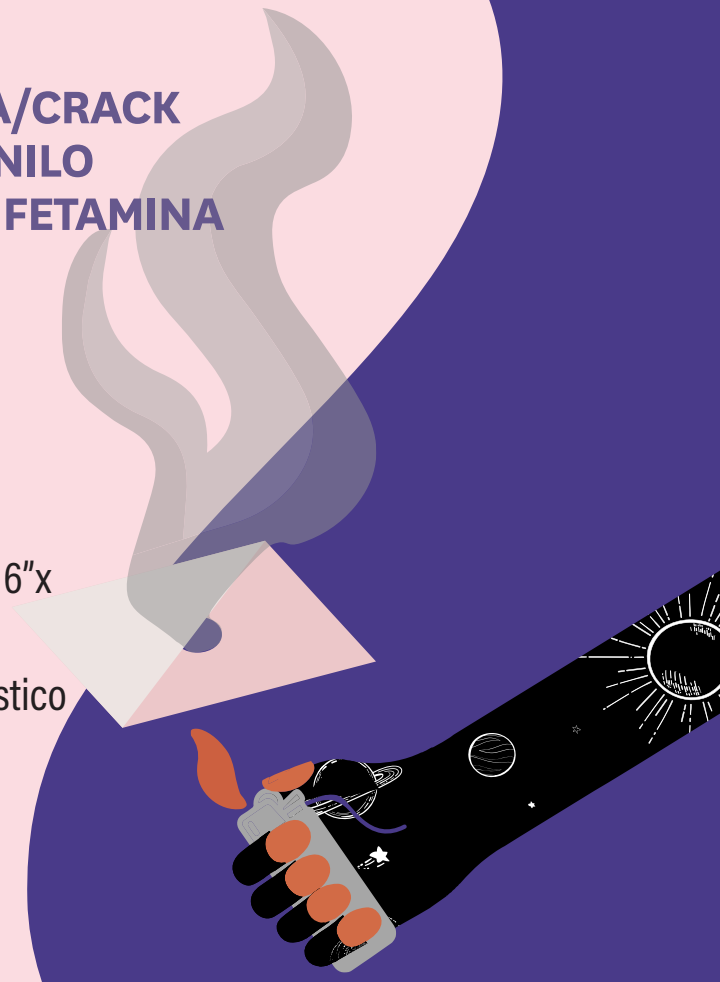

Prepare un rectángulo de papel de aluminio de unas 6"x 5" (la longitud y la anchura de su mano).

Si el papel de aluminio tiene un revestimiento de plástico brillante, páselo por el fuego por la parte brillante.

Con el lado sin filo hacia abajo, coloque las drogas sobre el papel de aluminio y caliente desde abajo, manteniendo el encendedor unos centímetros por debajo del papel de aluminio.

INHALACIÓN CON PAPEL ALUMINIO

PIEDRA/CRACK
FENTANILO
METANFETAMINA

Una vez licuada la sustancia, manténgala en movimiento, inclinando el papel de aluminio.

Utilice un vástago de cristal o un popote de papel de aluminio para atrapar el humo.

Tómeselo con calma, sobre todo si es la primera vez que fuma o hace tiempo que no lo hace.

Recuerde que aún es posible sufrir una sobredosis al fumar, por lo tanto, dese unos minutos para ver cómo se siente después de esa primera inhalación.

Bevel Up
presentado por
NASTAD

www.bvlup.com

escanea el código para más información

TRADUCIDO POR:

St. John's Community Health

ADMINISTRACION RECTAL

Mezclar los medicamentos con 1-2 ml de agua limpia.

Asegúrese de que las drogas se han disuelto por completo: calentarlas en una hornilla puede ayudar.

Rompa la punta de una jeringuilla (deséchela de forma segura) o utilice un aplicador de lubricante.

Los aplicadores Lube son más efectivos porque están diseñados para suministrar fluidos a la cavidad rectal. También contiene más líquido que una jeringuilla.

GOTEO DE AGUA

El goteo de agua es más eficaz que la inhalación (el líquido favorece la absorción).

Triture las drogas tanto como sea posible para reducir la irritación.

Agua comenzando de la mejor a la peor: salina, estéril, destilada, de botella o del grifo.

Para una solución más débil, agregue más agua.

Prepare pequeñas cantidades: las mezclas pueden desarrollar bacterias o moho. Esto es extremadamente peligroso.

Rompa la punta de una jeringa (deséchela de forma segura) o utilice un cuentagotas.

P.D. Esto solo funciona para medicamentos que se disuelven enagua como el fentanilo, la heroína, la metanfetamina y la cocaína en polvo. El goteo de agua no funciona para el crack o las pastillas.

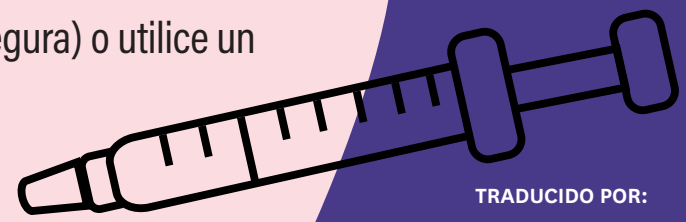

Bevel Up presentado por NASTAD

www.bvlup.com

escanea el código para más información

TRADUCIDO POR:

St. John's Community Health